

2016年度「市民のための環境公開講座」受講者募集

～ 今年は「食・学び・暮らし」「自然と魅力と脅威」「環境問題を見つめなおす」がテーマ！特別講座も開催 ～

公益社団法人日本環境教育フォーラム、公益財団法人損保ジャパン日本興亜環境財団および損害保険ジャパン日本興亜株式会社は、三者共催の「市民のための環境公開講座」（開催期間：2016年7月5日～11月15日）の受講者を募集します。講座は「食・学び・暮らし」、「自然の魅力と脅威」、「環境問題を見つめなおす」の3パートの構成となっています。

また、上記の講座とは別に、野外体験である「特別講座」を2回開催します。

■「市民のための環境公開講座」について

環境問題について、より深く考え、具体的な活動を実践していくことを目的として、1993年にNGOと企業のパートナーシップ事業の先駆けとしてスタートしました。今年で24年目を迎え、これまでに延べ1万8千人の方々に参加いただいています。

■ 講座概要(通常講座)

テーマ	開催日	概要
【パート1】 食・学び・暮らし	7月 5日（火） 7月12日（火） 7月26日（火）	全国に自産自消のある社会の芽を作り出す活動や、森を育ちの場として教育分野に活用していく活動を通じ、自然の可能性を改めて考えます。
【パート2】 自然の魅力と脅威	9月 6日（火） 9月13日（火） 9月20日（火）	「大地変動の時代」が始まった今、地球科学や過去の歴史から、人はこの地球上でどのように生きていけばよいか今後の対策を考えます。また、自然とつながる際の心のあり方についても学びます。
【パート3】 環境問題を見つめ直す	11月 1日（火） 11月 8日（火） 11月15日（火）	昨今「地球環境問題」という大問題が私たちの前に立ちはだかっています。この問題解決に向けて3つの視点からヒントを探っていきます。

※特別講座の詳細や申込方法は、開催1か月前を目安に公式ウェブサイトに掲載します。

- 受講料：①一括での申し込み：年間パスポート（全9回）2,000円（学生1,000円）
※年間パスポートはパート1～3いずれの講座にもご参加いただけます。
②パート単位での申し込み：1パート（3回）一般 1,000円（学生 500円）

■会場・時間：【パート1】

（会場）損保ジャパン日本興亜日本橋ビル2階会議室（地下鉄日本橋駅から徒歩1分）
（時間）15:00～16:45

【パート2・3】

（会場）損保ジャパン日本興亜本社ビル2階大会議室（新宿駅西口から徒歩7分）
（時間）18:30～20:15

■定 員：各パート 250人（定員になり次第締切）

■申 込 方 法：インターネットまたはFAX

【インターネット】以下公式ウェブサイトからお申し込みください。

<http://www.sjnkef.org/kouza/kouza2016/>

【FAX】募集チラシの受講申込書にご記入のうえ、お申し込みください。

FAX：03-3349-3304

<お申込先・お問合わせ先>

損害保険ジャパン日本興亜株式会社 CSR室内「市民のための環境公開講座」事務局

T E L：03-3349-9598（平日9：00～17：00）

F A X：03-3349-3304

M a i l：eco@sjnk.co.jp

以 上

認識から行動へ。学生から社会人まで1万8千人が参加した学びの場。

市民のための 環境公開講座

2016

2016年6月11日(土)ー11月17日(木)開講。

受講料 | 年間パスポート 全9回 2,000円(学生1,000円)・各パート 3回 1,000円(学生500円) ※特別講座は別料金
主催 | (公社)日本環境教育フォーラム・(公財)損保ジャパン日本興亜環境財団・損害保険ジャパン日本興亜(株)

オープニング
特別講座

親子向け体験講座 自分だけの葉っぱ図鑑をつくろう！
日時 | 6月11日(土) 場所 | 新宿御苑内「母と子の森」 ※申込はWEBより

パート1 食・学び・暮らし

日本橋会場
15:00～

7/5 火 自産自消する社会をつくる。
人と農を「つなぐ」ということ
西辻一真氏 | 株式会社マイファーム 代表取締役

7/12 火 森で育つ子どもたち
小菅江美氏 | 森のようちえん全国ネットワーク運営委員

7/26 火 伝統手漉き和紙からのメッセージ
ロギール・アウテンボーガルト氏 | かみこや代表・手漉き和紙作家



パート2 自然の 魅力と脅威

新宿会場
18:30～

9/6 火 富士山噴火と西日本大震災に備える
— 「大地変動の時代」を生きのびる
鎌田浩毅氏 | 京都大学教授(地球科学者)

9/13 火 森は海の恋人 人の心に木を植える
畠山重篤氏 | NPO法人森は海の恋人 理事長

9/20 火 私たちはどこから来て、どこへ行くのか
関野吉晴氏 | 探検家・医師・武蔵野美術大学 教授

パート3 環境問題を見つめなおす

新宿会場
18:30～

11/1 火 俯瞰的視点で環境問題を考える
松井孝典氏 | 千葉工業大学 惑星探査研究センター 所長

11/8 火 自然に寄り添う日本の英知に学ぶ
涌井史郎氏 | 東京都市大学環境学部 特別(終身)教授

11/15 火 人間が生きものであることを基本に
中村桂子氏 | JT生命誌研究館 館長

エンディング
特別講座

都市の洪水を防ぐ驚きのしくみ
環七地下調節池を見学しよう

日時 | 11月17日(木)
場所 | 「神田川・環七地下調節池」(善福寺川取水施設) ※申込はWEBより

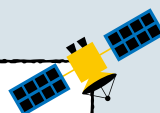

詳細・お申込み

<http://www.sjnkef.org/kouza/kouza2016>

認識から行動へ。学生から社会人まで1万8千人が参加した学びの場。

市民のための 環境公開講座

2016



パート1
食・学び・暮らし



パート2
自然の魅力と脅威



パート3
環境問題を見つめなおす

受講料	年間パスポート 全9回 2,000円(学生1,000円) 各パート 3回 1,000円(学生500円)
	*年間パスポートはパート1~3いずれの講座にもご参加いただけます。 *特別講座は別料金です。詳細・お申込方法はウェブサイトをご覧ください。 *受講料は講座当日に受付にて現金でお支払下さい。 *ご入金後のキャンセルは致しかねますのでご了承ください。 (公社)日本環境教育フォーラム会員の方で受講を希望される方は、メールで同フォーラム(kouza@jeef.or.jp)へ直接お申込ください。
定員	各パート250名 定員になり次第締切いたします。
時間	パート1 日本橋会場 15:00-16:45 (14:30受付開始) パート2・3 新宿会場 18:30-20:15 (18:00受付開始)
申込先 お問合せ先	〒160-8338 東京都新宿区西新宿1-26-1 損害保険ジャパン日本興亜(株) CSR 室内 「市民のための環境公開講座」事務局 TEL 03-3349-9598 FAX 03-3349-3304 MAIL:eco@sjnk.co.jp

日本橋会場 パート1 損保ジャパン日本興亜 日本橋ビル 2F会議室 中央区日本橋2-2-10 (地下鉄東京メトロ日本橋駅B0出口より徒歩1分)	新宿会場 パート2・パート3 損保ジャパン日本興亜 本社ビル 2F大会議室 東京都新宿区西新宿1-26-1 (新宿駅西口より徒歩7分)
---	---

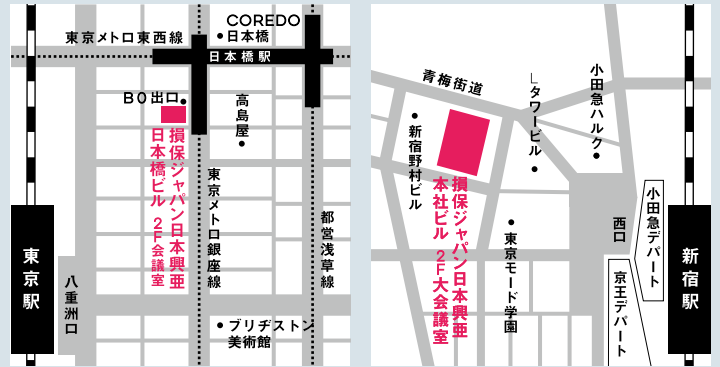

インターネット・FAX・郵送でお申し込みください。

<http://www.sjnkef.org/kouza/kouza2016>



「市民のための環境公開講座」事務局行 (FAX 03-3349-3304) 2016年度「市民のための環境公開講座」受講申込書

受講者1名につき1枚の
申込書が必要です。

フリガナ			性別	男 ・ 女	
氏名			年齢	<input type="checkbox"/> 10代	<input type="checkbox"/> 20代
職業	<input type="checkbox"/> 会社員 <input type="checkbox"/> 公務員 <input type="checkbox"/> 団体職員 <input type="checkbox"/> 教員 <input type="checkbox"/> 自営業 <input type="checkbox"/> 学生 <input type="checkbox"/> 主婦 <input type="checkbox"/> NPO・NGO <input type="checkbox"/> その他 ()			<input type="checkbox"/> 30代	<input type="checkbox"/> 40代
書類の送付先	<input type="checkbox"/> 勤務先 〒 - - <input type="checkbox"/> 自宅			<input type="checkbox"/> 50代	<input type="checkbox"/> 60代
	TEL (- -)			<input type="checkbox"/> 70代以上	
FAX (- -)					
受講希望のパートにチェックを入れてください。年間パスポートをご希望の方は全てのパートにチェックを入れて下さい。 <input type="checkbox"/> パート1 食・学び・暮らし(日本橋会場) <input type="checkbox"/> パート2 自然の魅力と脅威(新宿会場) <input type="checkbox"/> パート3 環境問題を見つめなおす(新宿会場)					
市民講座を受講するのは <input type="checkbox"/> 今回初めて <input type="checkbox"/> 2~3回目 <input type="checkbox"/> 4~5回目 <input type="checkbox"/> 6回目以上					
講座を知ったきっかけ <input type="checkbox"/> バンフレット <input type="checkbox"/> メールマガジン・ホームページ <input type="checkbox"/> 新聞・雑誌 () <input type="checkbox"/> その他 ()					
今後、市民講座に関するご案内を差し上げてよろしいでしょうか。 <input type="checkbox"/> はい <input type="checkbox"/> E-MAILで () <input type="checkbox"/> 上記住所へ郵送 <input type="checkbox"/> いいえ					

個人情報の取扱いについて | 申込書に記載いただいた個人情報は、本講座の受講のご案内等、講座の運営に必要な範囲で、事務局である、(公社)日本環境教育フォーラム、(公財)損保ジャパン日本興亜環境財団、損害保険ジャパン日本興亜(株)、の3者が取得、利用させていただきます。

「市民のための環境公開講座」は環境教育を総合的に推進している損保ジャパン日本興亜環境財団、日本環境教育フォーラムが協働で開催する公開講座です。これまで企業人、行政関係者、NPO・NGO関係者、教育関係者、主婦、学生など多くの立場の方にご参加いただいています。

